

**Comune di Montone**



**PIANO COMUNALE  
DI PROTEZIONE CIVILE  
PER IL RISCHIO  
INCENDI DI INTERFACCIA**

Ultimo aggiornamento del 23/02/2010

**DELIBERA DELLA GIUNTA COMUNALE**

n. \_\_\_\_\_ del \_\_\_\_\_

Questo elaborato costituisce un piano di Protezione Civile  
ai sensi dell'OPCM 3624/2007

# INDICE

- Scheda di inquadramento generale
  - Dati territoriali di base
  - Dati del Comune
  - Aree di protezione civile
  - Scheda scenario di rischio
  
- Organizzazione e reperibilità
  - Struttura comunale di protezione civile
    - 1. Centro Operativo Comunale (C.O.C.)
    - 2. Presidio Operativo
    - 3. Presidio territoriale
  
- Procedure generali per il rischio incendi di interfaccia
  - Normalità
  - Preallerta
  - Attenzione
  - Preallarme
  - Allarme
  
- ALLEGATI
  - 1. Cartografia
  - 2. Attivazione COC
  - 3. Attivazione Presidio Operativo
  - 4. Attivazione Presidio Territoriale
  - 5. Numeri utili

## Scheda di inquadramento generale

Struttura	Nome	Recapiti centralino
Comune	<b>MONTONE</b>	075-9307019 FAX 075-9307121
Provincia	PG	075-36811
Regione	Regione Umbria	0755041
Comunità Montana	Comunità Montana UMBRIA NORD – Sede C. Castello	075862901 FAX 0758550697

### Dati territoriali di base

Estensione territoriale	54 km <sup>2</sup>
Codice istat	054033
Comuni confinanti	Città di Castello, Pietralunga, Umbertide
Centri abitati (ISTAT 2001)	Carpini

### Popolazione per frazione

	Frazione	Pop.	Nuclei Fam.
Popolazione per frazione	Montone (Capoluogo)	1.197	471
	Carpini	67	24
	Corlo	148	53
	S.M. di Sette	275	95
Totale		1.687	643

### Dati del Comune

Sede comunale	Municipio – Piazza Fortebraccio, 3 Montone
Pagina web	<a href="http://www.comunemontone.it">www.comunemontone.it</a>
Telefono (protezione civile)	348-3014175
Fax (protezione civile)	075-9307121

	Nominativo	Recapito	e-mail
Sindaco	Mariano Tirimagni	349-2362459 075-9306427	<a href="mailto:sindaco@montone.org">sindaco@montone.org</a>
Vicesindaco	Mirco Rinaldi	348-3014173 075-9306427	<a href="mailto:studiorinaldimirco@gmail.com">studiorinaldimirco@gmail.com</a>
Ass. prot. civile	Mariano Tirimagni	349-2362459 075-9306427	<a href="mailto:sindaco@montone.org">sindaco@montone.org</a>
Comandante Polizia Municipale	Marino Garognoli	348-3014174 075-9306427	<a href="mailto:polizia.municipale@montone.org">polizia.municipale@montone.org</a>
Responsabile protezione civile comunale	Claudio Mariotti	348-3014175	<a href="mailto:uff.tec1@montone.org">uff.tec1@montone.org</a>

<b>Altre strutture</b>			
	Nominativo	Recapito	fax
Carabinieri	Stazione Umbertide	075-9413215	075-9412832
Vigili del fuoco	VVF C. Castello	075-8553222	075-8553222
Commissariato di polizia	Commissariato di C. Castello Dott. Belsito	075-862881	075-8628840
Guardia di finanza	Stazione C. Castello Ten. Nocita	075-8554345	075-8554345
Corpo Forestale	Stazione di Umbertide Maresciallo Radicchi	075-9415171	075-9415171
Volontariato	Gruppo Comunale di Prot. Civile	Cacciamani Uliano 335-6035185	
Distretto A.S.L.	ASL C. Castello Distretto di Umbertide	075-9413741 075-9422111	075-9425130

<b>Aree di protezione civile</b>		
Aree di accoglienza		
DENOMINAZIONE	TIPO	SUPERFICIE
Area Viale Fortebraccio	D=Parcheeggio	Mq 6.000 - D=Ghiaia
Area Carpini	Z=Altro	Mq 4.900 - B=Prato
Area S.M.di Sette	Z=Altro	Mq 30.000 - A=Terra
Aree di attesa		
DENOMINAZIONE	TIPO	SUPERFICIE
Area Piazza Fortebraccio	A=Piazza o Largo	Mq 416 - Z=Altro
Area Parco delle Rimembranze	C=Pargheggio	Mq 400 - C=Asfalto
Area Piazza San Francesco	A=Piazza o Largo	Mq 400 - Z=Altro
Aree di ammassamento		
DENOMINAZIONE	TIPO	SUPERFICIE
Area Coldicambio	Z=Altro	Mq 15.000 - A=Terra

<b>SCHEMA SCENARIO DI RISCHIO</b>																	
Tipologia di rischio	Incendi di Interfaccia																
Periodo campagna antincendio	Giugno - Settembre ( in riferimento alle disposizioni Nazionali e Regionali)																
Allegati cartografici	Rischio Incendi di Interfaccia <b>Montone</b> [scala 1:10.000] TAV. 1 - 2																
DATI SULL'ESPOSIZIONE AL RISCHIO <sup>1</sup>																	
Rete viaria e opere d'arte soggette al rischio	Strada Provinciale SP 201. Strada Provinciale SP 201 – II. Tutta la viabilità comunale inserita in cartografia.																
Frazioni soggette al rischio	CARPINI – MONTONE (Capouogo) - CORLO ALTRE FRAZIONI A RISCHIO R2 INSERITE IN CARTOGRAFIA.																
POPOLAZIONE SOGGETTA AL RISCHIO																	
Totale popolazione residente coinvolta	1412																
	<table border="1" style="width: 100%; border-collapse: collapse;"> <thead> <tr> <th style="width: 15%;">Pop.</th> <th style="width: 15%;">N.Fam</th> <th style="width: 40%;">Località</th> <th style="width: 30%;">Rischio</th> </tr> </thead> <tbody> <tr> <td style="text-align: center;">67</td> <td style="text-align: center;">24</td> <td>Carpini</td> <td style="text-align: center;">R3 R4</td> </tr> <tr> <td style="text-align: center;">1197</td> <td style="text-align: center;">471</td> <td>Montone (Capoluogo)</td> <td style="text-align: center;">R3 R4</td> </tr> <tr> <td style="text-align: center;">148</td> <td style="text-align: center;">53</td> <td>Corlo</td> <td style="text-align: center;">R3 R4</td> </tr> </tbody> </table>	Pop.	N.Fam	Località	Rischio	67	24	Carpini	R3 R4	1197	471	Montone (Capoluogo)	R3 R4	148	53	Corlo	R3 R4
Pop.	N.Fam	Località	Rischio														
67	24	Carpini	R3 R4														
1197	471	Montone (Capoluogo)	R3 R4														
148	53	Corlo	R3 R4														

ALTRI DATI SULLO SCENARIO		
Strutture sensibili o di interesse pubblico a rischio		
Località	Struttura	Note
Carpini	Appartamenti Vacanza Borgo di Colotti	0759306530
	Affitta Camere	0759306307

<sup>1</sup> I dati sono tratti dalla perimetrazione speditiva effettuata dalla Provincia e concertati con il Comune (strumenti cartografici usati: carta uso del suolo, carta aree boscate, carta vettoriale per le unità immobiliari, ortofotocarte 2005).

	Casa Vialba	
	Agriturismo La Cinciarella	0759460679
	Agriturismo Borgo Migliorati	10 posti letto 0759306116
	Chiesa S. Pietro delle Carpini	Don Pietro Bartolini 075-9306107
	Area di Accoglienza Carpini	Claudio Mariotti 3483014175
Montone (Capoluogo)	B&B Il Poggio delle Noci	8 posti letto 0759306261
Montone (Capoluogo)	Casa Vacanza La Guardiola	3388317265
	Area Attrezzata Sosta Camper	Picchi Cristoforo 335-6799175
	Agriturismo Terra D'Aries	25 posti letto 0759306123
	Albergo Locanda Del Capitano	0759306521
	Appartamenti Vacanza Il Mulino	0759306463
	Agriturismo La Carpinella	0759306143
	Monastero di S'Agnese	075-9306140
	Chiesa Madonna dei Confini	Don Pietro Bartolini 075-9306107
	Chiesa La Collegiata	Don Pietro Bartolini 075-9306107
	Chiesa Madonna delle Grazie	Don Pietro Bartolini 075-9306107
	Chiesa San Francesco	Don Pietro Bartolini 075-9306107
	Chiesa Santa Caterina	Don Pietro Bartolini 075-9306107
	Area di Ammassamento Coldicambio	Claudio Mariotti 3483014175
	Area di Attesa Viale Fortebraccio	Claudio Mariotti 3483014175
	Area Accoglienza Coperta Palestra Scuola Media	Claudio Mariotti 3483014175
	Area Attesa	Claudio Mariotti

	Piazza San Francesco	3483014175
	Area Attesa Piazza Fortebraccio	Claudio Mariotti 3483014175
	Area Attesa Parco delle Rimembranze	Claudio Mariotti 3483014175
	Municipio di Montone	Claudio Mariotti 3483014175 0759307019
	Scuola Elementare - Materna	52 alunni 075-9306153
	Scuola Media Inferiore G. Polidori	35 alunni 075-9306124
	COC Scuola Media Inferiore G. Polidori	Sindaco 3492362459
Corlo	B&B Spazzavento	0759413371
	B&B Vocabolo Boschi	0759412313
	Agriturismo Il Palazzo Del Sole	12 posti letto 0759411677
	Chiesa di San Lorenzo	Don Pietro Bartolini 075-9306107
Per tutti gli altri edifici ricadenti e non in fasce di rischio, si presterà comunque massima attenzione nel caso in cui vengano minacciati dall'incombere di un incendio, utilizzando la cartografia allegata al piano.		

## Organizzazione e reperibilità

In relazione alle necessità, emerse dallo studio e dalla conoscenza del territorio, il Comune si dota della seguente struttura di protezione civile al fine di far fronte alle possibili criticità che dovessero verificarsi.

Il Sindaco si avvale dei seguenti collaboratori, individuati all'interno dell'Amministrazione:

Ruolo e Nominativo	Mobile	Fisso	Fax	e-mail
ASSISTENTE	348-	075-	075-9307121	uff.tec1@montone.

TECNICO Geom. Claudio Mariotti	3014175	9306427		org
COMANDANTE POLIZIA MUNICIPALE Marino Garognoli	348- 3014174	075- 9306427	075-9307121	polizia.municipale @montone.org

Questo piano prevede che la gestione ordinaria comprenda le seguenti attività:

- Garantire l'aggiornamento della banca dati comunale AZIMUT anche avvalendosi del volontariato tramite apposite convenzioni.
- Provvedere all'aggiornamento dei dati relativi ai nominativi e ai numeri telefonici del personale comunale inserito in questo scenario.
- Ricevere gli aggiornamenti dei dati forniti da altri enti/strutture e provvede ad inserirli nel piano.
- Individuare ed attuare, in base alle necessità, tutte le azioni utili a mantenere efficiente il sistema comunale di protezione civile (esercitazioni, corsi di formazione, campagne informative ...).

Al fine di garantire una **reperibilità h 24** per l'attivazione del sistema comunale di protezione civile, questo piano prevede quanto segue:

**Sindaco: Mariano Tirimagni**  
**Tel. 075-9306427**  
**Cel. 349-2362459**  
**E-Mail. uff.tec1@montone.org**

Per la ricezione delle comunicazioni e dei messaggi **fax** di segnalazione e per ogni altro avviso relativo alla protezione civile, il numero di riferimento, attivo **24 h**, è il seguente:

**Reperibilità: 348-3014175 348-3014174**

**Fax: 075-9307121**

## Struttura comunale di protezione civile

In relazione a quanto previsto dalla vigente normativa il Comune si avvale, per la gestione delle fasi di emergenza e delle eventuali criticità, di una struttura di comando e controllo così costituita:

- 1. Centro Operativo Comunale (C.O.C.);**
- 2. Presidio Operativo;**
- 3. Presidio territoriale.**

### 1. C.O.C.

Il Centro Operativo Comunale si organizza in aree di competenza come previsto dal metodo Augustus, ogni area è diretta da un Funzionario nominato, con atto formale, dal Sindaco del Comune, il quale può assumere direttamente la direzione del C.O.C. o nominare un delegato a tale scopo.

L'attivazione del C.O.C. è disposta dal Sindaco, il quale provvede a comunicarlo ai seguenti soggetti istituzionali:

<b>UTG – Prefettura di Perugia</b>	Tel 075-5682520/21 fax 075-5682666
<b>Regione Umbria, sala operativa di protezione civile</b>	Tel 075-5042626 fax 075-5042629 Reperibilità H24 075-5727510
<b>Provincia di Perugia, ufficio protezione civile</b>	Tel 335-5692002 fax 075-3681532
<b>Comunità Montana UMBRIA NORD – Sede C. Castello</b>	Tel 075-862901 fax 075-8550697
<b>Sindaci dei Comuni confinanti:</b>	
Città di Castello	Tel. 075-85291 fax 075-8529216
Pietralunga	Tel. 349-4699354 fax 075-9460722 Tel. 075-9460721
Umbertide	Tel. 075-94191 Tel. 075-9419250 fax 075-9419240

Ove non risulti possibile una comunicazione a mezzo fax si provvederà a trasmettere l'informazione mediante rete telefonica, radio o a mezzo posta elettronica.

**Il Centro Operativo Comunale** è ubicato:

- Sede principale - Scuola Media Inferiore "G.Polidori"  
Via dei Magistrati – Montone
  - Telefoni: 075-9306124
  - Fax: 075-9306124

La composizione del C.O.C. è la seguente:

<b>Funzione C.O.C.</b>	<b>Nominativo</b>	<b>Recapiti</b>
Responsabile C.O.C.	Sindaco Mariano Tirimagni	349-2362459 075-9306427
Funzione 1 Tecnico Scientifica - Pianificazione	Claudio Mariotti	348-3014175 075-9306427
Funzione 2 Sanità, Assistenza Sociale e Veterinaria	Maria Cristina Venturini	075-9306427
Funzione 3 Volontariato	Giancarlo Pettinari	348-3014176 075-9306427
Funzione 4 Materiali e mezzi	Giancarlo Pettinari	075-9306427
Funzione 5 Servizi essenziali e attività scolastica	Maria Cristina Venturini	075-9306427
Funzione 6 Censimento danni a persone e cose	Claudio Mariotti	348-3014175 075-9306427
Funzione 7 Strutture operative locali - viabilità	Claudio Mariotti	348-3014175 075-9306427
Funzione 8 Telecomunicazioni	Fabio Gonfia	075-9306427
Funzione 9 Assistenza alla popolazione	Bani Filippo	075-9306427

La tabella precedente sarà inserita nella comunicazione di avvenuta attivazione del C.O.C. (allegato 2)

Per quanto riguarda i nominativi dei Funzionari inseriti nel C.O.C., il Sindaco, in relazione a particolari esigenze, ha facoltà di nominare dei sostituti. In caso di nomina di sostituti si provvederà a darne opportuna comunicazione agli Enti previsti all'inizio di questo paragrafo.

## 2. Presidio Operativo

In caso di allertamento, per la prima gestione della situazione, il Sindaco può attivare un **presidio operativo** composto da uno o più Funzionari dell'Amministrazione, questa struttura ha le seguenti funzioni:

- Mantenere contatti costanti con altri Enti e Strutture (Regione, Provincia, UTG – Prefettura, Comunità Montana, comuni confinanti);
- Mantenere contatti costanti con le strutture operative comunali eventualmente impegnate sul territorio (Polizia Municipale, Tecnici comunali ...)
- Richiedere l'eventuale attivazione del Volontariato.

All'atto dell'attivazione del presidio operativo se ne darà comunicazione a mezzo fax e/o telefono al seguente elenco di Enti / Strutture:

<b>UTG – Prefettura di Perugia</b>	Tel 075-5682520/21 fax 075-5682666
<b>Regione Umbria, sala operativa di protezione civile</b>	Tel 075-5042626 fax 075-5042629 Reperibilità H24 075-5727510
<b>Provincia di Perugia, ufficio protezione civile</b>	Tel 335-5692002 fax 075-3681532
<b>S.O.U.P.</b>	Tel 075-5045663/64/65 fax 075-5005700
<b>C.O.R. (Corpo Forestale)</b>	Tel 075-5057800 fax 075-5008650
<b>Comunità Montana UMBRIA NORD – Sede C. Castello</b>	Tel 075-862901 fax 075-8550697
<b>Sindaci dei Comuni confinanti:</b>	
Città di Castello	Tel. 075-85291 fax 075-8529216
Pietralunga	Tel. 349-4699354 fax 075-9460722 Tel. 075-9460721
Umbertide	Tel. 075-94191 Tel. 075-9419250 fax 075-9419240

La comunicazione dell'attivazione del presidio operativo sarà effettuata utilizzando un modulo dove si specificherà anche il livello di allerta della struttura comunale (allegato 3), inoltre il Presidio Operativo darà comunicazione, al medesimo elenco di distribuzione, dell'avvenuta attivazione del Presidio Territoriale (allegato 4).

**Il presidio operativo, su diretta disposizione del Sindaco, viene sostituito dal C.O.C. nel momento in cui l'aggravamento della situazione lo richieda.**

Personale impiegabile come presidio operativo:

<b>Nominativo</b>	<b>Ruolo</b>	<b>Tel.</b>
Geom. Claudio Mariotti	Resp. Uff. Tecnico	348-3014175 075-9306427
Marino Garognoli	Polizia Municipale	348-3014174
Sauro Morganti	Coordinatore Operai	348-3014177

Il presidio operativo potrà essere istituito nelle seguenti strutture:

<b>Struttura</b>	<b>Indirizzo</b>	<b>Telefono e Fax</b>
Municipio	Piazza Fortebraccio n. 3 Montone	Tel. 075-9307019 Fax 075-9307121

### **3. Presidio territoriale**

Al fine di garantire una adeguata vigilanza sul territorio, comprese ricognizioni e sopralluoghi delle aree che dovessero essere esposte al rischio, in particolare quelle aree ad elevata criticità, il Comune organizza il **presidio territoriale**.

**L'attivazione del Presidio Territoriale spetta al Sindaco** (o suo delegato) ed il **coordinamento dello stesso è compito del Presidio Operativo**.

Il presidio territoriale può essere composto da una o più persone, i componenti del presidio territoriale potranno far parte di strutture differenti (squadre miste).

In particolare i membri del presidio territoriale saranno scelti in relazione alla tipologia di evento che dovesse verificarsi al fine di garantire la massima affidabilità delle valutazioni.

Strutture che possono far parte dei presidi territoriali:

<b>Struttura</b>	<b>Contatti Responsabile</b>
Municipio - Polizia Municipale	Marino Garognoli 348-3014174
Municipio - Squadra Operai	Resp. Sauro Morganti 348-3014177 - Giuseppe Beffanini - Roberto Falconi - Mauro Zangarelli

In caso di necessità il Sindaco potrà richiedere il concorso di altre Strutture o Corpi dello Stato.

Il presidio territoriale rimarrà sempre in contatto con il presidio operativo, comunicando in tempo reale l'evoluzione della situazione in modo da permettere l'attuazione delle opportune misure per la salvaguardia delle persone e delle cose. In caso di attivazione del C.O.C. il presidio operativo continuerà a svolgere la sua funzione interfacciandosi con il C.O.C. stesso.

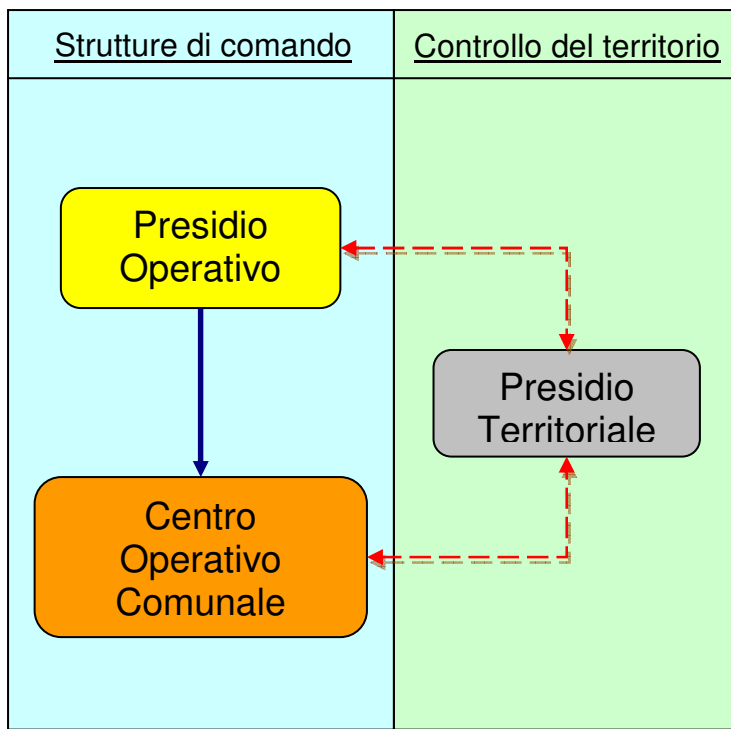

- Possibile evoluzione in caso di aumento della criticità  
 Continuo flusso di informazioni

### Procedure generali per il rischio incendi di interfaccia

INCENDI DI INTERFACCIA – PROCEDURE GENERALI			
Normalità	Azioni specifiche		Attuatore
	1	Mantiene aggiornata la cartografia tramite il supporto della Provincia.	Ufficio Tecnico  Resp. Claudio Mariotti 348- 3014175 075- 9306427
	2	Aggiorna i dati previsti nella scheda dello scenario di rischio incendi di interfaccia	Ufficio Tecnico  Resp. Claudio Mariotti 348- 3014175 075- 9306427

		3	In ottemperanza alla legge 353/2000, aggiorna il catasto incendi, in accordo con le procedure previste dal Servizio Foreste ed Economia Montana.	Ufficio Tecnico  Resp. Claudio Mariotti 348- 3014175 075- 9306427
		Note		

## INCENDI DI INTERFACCIA – PROCEDURE GENERALI

<b>Pre-allerta</b>	<b>Azioni specifiche</b>		<b>Attuatore</b>
<p>Lo stato di preallerta inizia con l'apertura della campagna AIB o, al di fuori di tale periodo, alla ricezione di un bollettino di pericolosità media o alla ricezione della segnalazione di un focolaio d'incendio nel territorio del Comune.</p>	1	Garantire il rapido accesso alle cartografie specifiche per questo scenario.	Ufficio Tecnico  Resp. Claudio Mariotti 348- 3014175 075- 9306427
	2	Controllare i bollettini di criticità per il rischio incendi ricevuti via fax dalla Regione e/o dalla Prefettura - UTG.	Ufficio Tecnico  Resp. Claudio Mariotti 348- 3014175 075- 9306427
	3	Mantenere contatti con Prefettura - UTG, Regione (sala operativa PC) , C.O.R. / S.O.U.P..	Ufficio Tecnico  Resp. Claudio Mariotti 348- 3014175 075- 9306427
	Note		

## INCENDI DI INTERFACCIA – PROCEDURE GENERALI

### Attenzione

Lo stato di **attenzione** ha inizio, su disposizione del Sindaco, all'atto della ricezione di una previsione di pericolosità alta o alla segnalazione di un focolaio di incendio che, secondo le indicazioni della C.O.R. – S.O.U.P., potrebbe propagarsi a una fascia perimetrale.

Azioni specifiche		Attuatore
1	Contattare il Sindaco e trasmettere le informazioni a: <ul style="list-style-type: none"> <li>- Geom. Claudio Mariotti 348-3014175</li> <li>- Marino Garognoli 348-3014174</li> </ul> Avvisare eventuali altre strutture in relazione alle procedure specifiche del piano comunale di protezione civile multirischio.	Personal e che riceve la segnalazione
2	Attivazione <b>presidio operativo</b>	Sindaco
3	Mantenere costanti contatti con la SOUP/COR dando la disponibilità del supporto per eventuali necessità riguardanti la chiusura della viabilità e la gestione della viabilità alternativa individuata sul momento.	Presidio operativo
4	Richiedere al Sindaco di attivare il <b>presidio territoriale</b>	Presidio operativo
5	Verificare, tramite la scheda dello scenario di rischio e la cartografia specifica, la posizione dell'incendio rispetto alle zone abitate ed alla viabilità.	Presidio operativo

#### Note

- A. In relazione al luogo in cui si sviluppa l'incendio la fase di attenzione potrà essere sostituita dal passaggio alle altre fasi (vedi le altre fasi di allerta).
- B. Stabilire e mantenere contatti con la Prefettura – UTG, Regione, Provincia, Comuni confinanti, strutture locali di CC, VVF, CFS, etc..., informandoli dell'attivazione della struttura comunale

## INCENDI DI INTERFACCIA – PROCEDURE GENERALI

### Pre-allarme

Il Sindaco dispone il passaggio alla fase di **preallarme** quando la SOUP o il C.O.R. segnalano che l'incendio è prossimo ad una fascia perimetrale<sup>2</sup> e procede verso la zona di interfaccia o sulla base delle informazioni inviate dal presidio territoriale.  
 Il passaggio alla fase di preallarme può essere immediato in relazione alla zona di sviluppo dell'incendio, ovvero se esso riguarda un'area prossima ad una fascia perimetrale.

Azioni specifiche		Attuatore
1	Proporre al Sindaco, in relazione allo scenario dinamico, di rinforzare il presidio operativo o di disporre l'attivazione del C.O.C..	Presidio operativo
2	Disporre l'attivazione immediata delle strutture operative locali e delle risorse (pubbliche e private).	Sindaco
3	Garantire un perimetro di sicurezza anche con la chiusura della viabilità.	Presidio territoriale
4	Contattare la popolazione che risiede nelle aree la cui fascia perimetrale, in relazione a quanto specificato dalla SOUP / COR, sarà interessata dall'incendio.	Sindaco
5	Verificare la disponibilità delle aree di protezione civile previste dal piano.	Presidio operativo/COC
6	Individuare ed allertare, se necessario, strutture ricettive pubbliche o private nel caso fosse necessaria l'evacuazione della popolazione interessata.	Presidio operativo/COC
7	Valutare, in relazione al numero ipotizzato di persone da evacuare, la necessità di un supporto esterno, nel qual caso effettuare la richiesta a <b>Prefettura – UTG: tel 0744 4801 fax 0744 480666</b>	Sindaco
8	Verificare la presenza di persone non autosufficienti nelle aree interessate dall'evento e procedere ad avvisare, di ogni necessità, la centrale operativa 118.	Presidio operativo/COC
Note		

<sup>2</sup> Le fasce perimetrali sono contenute negli elaborati cartografici forniti dalle Province di Perugia e di Terni.

## INCENDI DI INTERFACCIA – PROCEDURE GENERALI

# Allarme

La fase di allarme viene disposta dal **Sindaco** qualora:

- l'incendio sia interno ad una fascia perimetrale.
- l'incendio si trovi ad una distanza tale, relativamente alla tipologia di struttura e al numero dei residenti, da dover intervenire in anticipo, rispetto all'ingresso in fascia perimetrale, al fine di consentire l'eventuale evacuazione in condizioni di sicurezza per la popolazione e gli operatori, anche in relazione alla viabilità di accesso.

	Azioni specifiche	Attuatori
1	Disporre, a seguito di una ordinanza del Sindaco, l'evacuazione della popolazione residente nell'area interessata dall'incendio, avvalendosi delle strutture locali o di eventuali strutture esterne richieste in fase di preallarme.	Presidio operativo /COC
2	Attuare tutto quanto necessario all'assistenza della popolazione evacuata, anche con il concorso di strutture esterne, al fine di offrire la massima assistenza sanitaria, logistica e socio-psicologica.	Presidio operativo /COC
3	Attuare ogni azione necessaria all'assistenza di turisti stranieri, facilitando al massimo i contatti tra gli stessi e le ambasciate dei rispettivi paesi.	Presidio operativo /COC

### Note

- A. Il passaggio tra le varie fasi di allerta, l'attivazione del C.O.C./presidio operativo, l'evoluzione dello scenario e l'eventuale provvedimento di evacuazione dovranno essere comunicati tempestivamente alla **Prefettura – UTG**.
- B. **Garantire un flusso permanente di comunicazione con la SOUP/COR ed eventualmente, se richiesto esplicitamente, con il DOS/ROS.**
- C. Informare a mezzo fax i soggetti istituzionali previsti nel piano comunale di protezione civile multirischio, dell'avvenuta attivazione del C.O.C./Presidio Operativo.

## ALLEGATO 2 – ATTIVAZIONE CENTRO OPERATIVO COMUNALE

Comune di \_\_\_\_\_  
Protezione Civile

Data \_\_\_\_\_

Protocollo n. \_\_\_\_\_

All'UTG - Prefettura di \_\_\_\_\_  
Alla Regione Umbria Sala Operativa Protezione Civile  
Alla Provincia di Terni Ufficio Protezione Civile  
Alla Comunità Montana \_\_\_\_\_  
Ai Sindaci dei Comuni limitrofi: \_\_\_\_\_

Il Sindaco del Comune di \_\_\_\_\_:

**Visti** gli eventi in corso nel territorio comunale e attestato che essi possono pregiudicare la sicurezza delle persone e dei beni.

**Visto** l'art 108 del D. Lgs 112 del 31/03/1998 e l'art. 15 della Legge 225 del 24/02/1992.

**Considerato** quanto previsto dalle procedure del piano comunale di protezione civile.

### DISPONE

**L'attivazione del Centro Operativo Comunale – C.O.C.**, presso la sede del Comune ubicata \_\_\_\_\_, con i seguenti recapiti: Tel. \_\_\_\_\_ - \_\_\_\_\_, Fax. \_\_\_\_\_, e-mail: \_\_\_\_\_

Il C.O.C. è così costituito:

Funzione C.O.C.	Nominativo	Recapiti
Responsabile C.O.C.		
Funzione 1 Tecnico Scientifica-Pianificazione		
Funzione 2 Sanità, Assistenza Sociale e Veterinaria		
Funzione 3 Volontariato		
Funzione 4 Materiali e mezzi		
Funzione 5 Servizi essenziali e attività scolastica		
Funzione 6 Censimento danni a persone e cose		
Funzione 7 Strutture operative locali - viabilità		
Funzione 8 Telecomunicazioni		
Funzione 9 Assistenza alla popolazione		

Timbro

Il Sindaco

**ALLEGATO 3 – ATTIVAZIONE DEL PRESIDIO OPERATIVO**

**Comune di \_\_\_\_\_**  
*Protezione Civile*

Data \_\_\_\_\_

Protocollo n. \_\_\_\_\_

All'UTG - Prefettura di \_\_\_\_\_  
Alla Regione Umbria Sala Operativa Protezione Civile  
Alla Provincia di Terni Ufficio Protezione Civile  
Alla Comunità Montana \_\_\_\_\_  
Ai Sindaci dei Comuni limitrofi: \_\_\_\_\_

Il Sindaco del Comune di \_\_\_\_\_:

**Visti** gli eventi in corso nel territorio comunale.

**Attestata** la necessità di coordinare gli interventi e le verifiche sul territorio.

**Visto** l'art 108 del DL 112 del 31/03/1998 e l'art. 15 della Legge 225 del 24/02/1992.

**Tenuto conto** di quanto riportato nell'OPCM 3624/2007 e nel Manuale Operativo dell'ott. 2007.

**Considerato** quanto previsto dalle procedure del piano comunale di protezione civile.

**DISPONE**

**L'attivazione del Presidio Operativo**, presso

\_\_\_\_\_ .

Il Presidio Operativo è così costituito:

<b>Ruolo</b>	<b>Nominativo</b>	<b>Recapiti</b>



Il Sindaco

**ALLEGATO 4 – ATTIVAZIONE DEL PRESIDIO TERRITORIALE**

**Comune di \_\_\_\_\_**  
*Protezione Civile*

Data \_\_\_\_\_

Protocollo n. \_\_\_\_\_

All'UTG - Prefettura di \_\_\_\_\_  
Alla Regione Umbria Sala Operativa Protezione Civile  
Alla Provincia di Terni Ufficio Protezione Civile  
Alla Comunità Montana \_\_\_\_\_  
Ai Sindaci dei Comuni limitrofi: \_\_\_\_\_

Il Sindaco del Comune di \_\_\_\_\_:

**Visti** gli eventi in corso nel territorio comunale.

**Attestata** la necessità di un monitoraggio a vista sul territorio del Comune.

**Visto** l'art 108 del DL 112 del 31/03/1998 e l'art. 15 della Legge 225 del 24/02/1992.

**Tenuto conto** di quanto riportato nell'OPCM 3624/2007 e nel Manuale Operativo dell'ottobre 2007.

**Considerato** quanto previsto dalle procedure del piano comunale di protezione civile.

**DISPONE**

**L'attivazione del Presidio Territoriale** così costituito:

<b>Squadra n. 1</b>		
<b>Ruolo</b>	<b>Nominativo</b>	<b>Recapiti</b>
<b>Squadra n. 2</b>		
<b>Ruolo</b>	<b>Nominativo</b>	<b>Recapiti</b>
<b>Squadra n. 3</b>		
<b>Ruolo</b>	<b>Nominativo</b>	<b>Recapiti</b>



Il Sindaco

## ALLEGATO 5 - NUMERI UTILI

STRUTTURE DI PC			Compiti	Rapporti Con Il Comune
	TEL	FAX		
<b>UTG – Prefettura di Perugia</b>	075-5682520/21	075- 568266601	Gestione emergenze, coordinamento emergenze sovra comunali, apertura C.O.M., C.C.S.	Supporto attivo per la gestione delle emergenze e per il concorso di altre risorse (forze di polizia, vigili del fuoco ...). Contattare ed informare come previsto nel piano
<b>Regione Umbria – Servizio Regionale di Protezione Civile</b>	Sala Operativa 075-5042626	075-5042629	Attuazione degli interventi urgenti, in caso di eventi sovra comunali avvalendosi anche del CNVVF ed organizzazione ed utilizzo del volontariato.	Invio avvisi meteo e avvisi di criticità presso i Comuni, assistenza tecnica per le emergenze, e organizzazione del volontariato.
	Reperibile 075- 5727510			
	Centro Funzionale 0742630711	074224633 - 0742329301	Elaborazione delle previsioni meteo, con riferimento degli effetti al suolo e valutazione del rischio, al fine di determinare il livello di criticità.	Fornisce indicazioni sull'evoluzione delle condizioni meteo e sui livelli idrometrici dei fiumi
<b>Provincia di Terni, Protezione Civile</b>	0744 483565	0744 405938	Pianificazione provinciale e assistenza/supporto presso i Comuni, gestione banche dati provinciali e comunali. Creazione cartografie tematiche su scala provinciale e comunale.	Richiesta cartografie, collaborazione per la stesura dei piani comunali e consulenza nella gestione degli eventi anche con invio di personale in loco
<b>Sala Operativa Unificata Permanente (S.O.U.P.)</b>	075-5045663	075-5005700	Supporto alle funzioni del Centro Operativo Regionale	Avvisa il sindaco, o il suo delegato, del comune interessato da incendio
<b>Comunità Montana UMBRIA NORD</b>	075862901	0758550697	Operano con funzioni di bonifica in assenza dei Consorzi, parte attiva nella campagna AIB e lotta agli incendi boschivi.	Istituzione Servizio Intercomunale Protezione Civile e sala operativa (COI)
<b>ARPA</b>	075/515961	075/51596235	assicurare la valutazione degli aspetti di tutela del patrimonio storico-ambientale, archeologico e paesaggistico	
<b>ANAS</b>	075-57491	075-841148	Interventi manutenzione e gestione strada	
<b>Direzione regionale sanità e servizi sociali</b>	0755045296	0755045569	Programmazione, coordinamento e gestione degli interventi finalizzati alla tutela della salute, sanità e servizi sociali e prevenzione infortuni.	